Mariä Himmelfahrt
Atting

Pfarrbrief

4/2020

14. März bis 5. April

Verklärung Christi
Rain

John Blankers

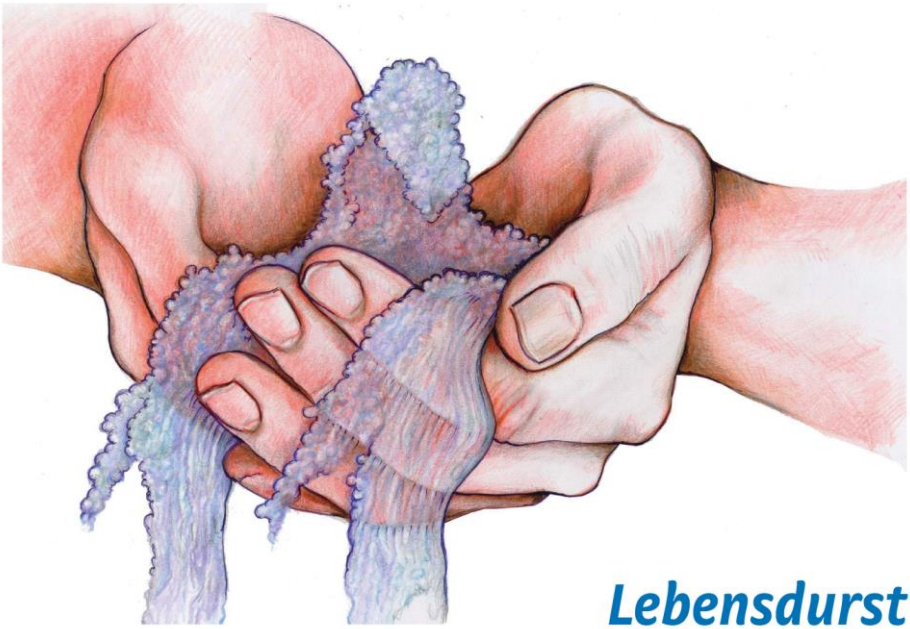

Lebensdurst

Unsere Sprache kennt das zusammengesetzte Wort „Lebensdurst". Es steht für das Verlangen, unser Leben erfüllt zu leben. Der Lebensdurst kann sich unterschiedlich äußern. Die einen suchen immer mehr Abenteuer. Andere reisen, um immer mehr von der Welt zu sehen. Wieder andere setzen sich immer größeren Reizen aus, um aus sich herauszukommen ... Anders ist der Durst nach „lebendigem Wasser". „Lebendiges Wasser" meinte damals das Quellwasser. Es ist frisch und erneuert sich dauernd aus sich selbst im Unterschied zum Zisternenwasser, das abgestanden schmeckt, faul werden kann und sich erschöpft. Die Frau, die das Wasser holen will, hat noch einen anderen Durst als den nach Brunnenwasser. Und mit seiner Bitte um Wasser beginnt Jesus die Botschaft vom „lebendigen Wasser". Er spricht von jenem tiefsten Durst, den unser Menschenherz kennt, von dem Heil, das Gott schenkt.

3. Fastensonntag

15. März 2020

Gebetszeit

St. Michael-Kirche, Berlin, Foto: Peter Kane

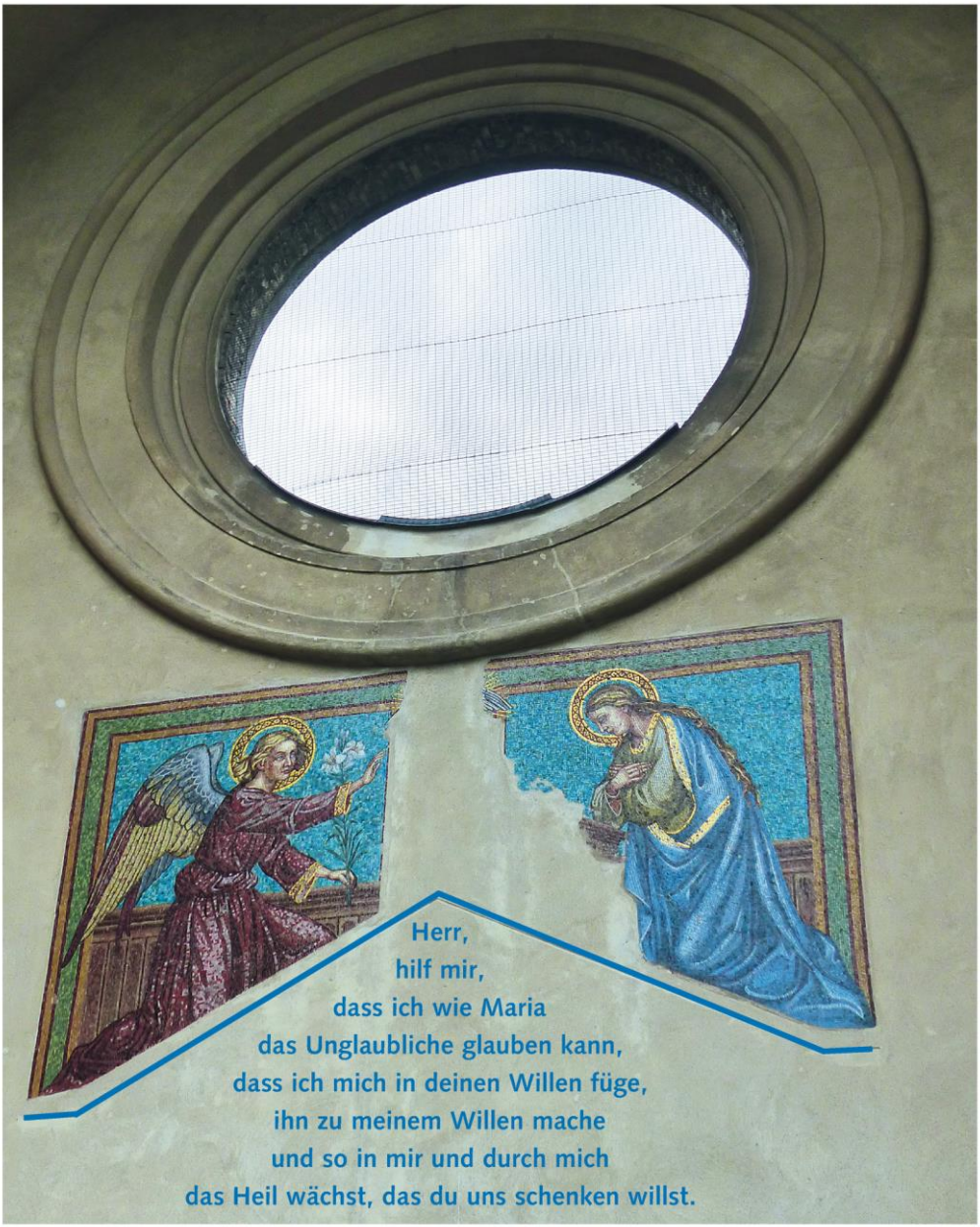

Herr,
hilf mir,
dass ich wie Maria
das Unglaubliche glauben kann,
dass ich mich in deinen Willen füge,
ihn zu meinem Willen mache
und so in mir und durch mich
das Heil wächst, das du uns schenken willst.

Umkehr - oder Aufbruch

Aus: *„Dem Leben entgegen“* von Andrea Schwarz

In der Fastenzeit ist, genau wie in der Adventszeit, in vielen Gebeten und in mancher »Feier der Versöhnung« immer wieder von Umkehr die Rede.
Recht und schön - aber umkehren kann ich ja eigentlich nur, wenn ich mich überhaupt schon auf den Weg gemacht habe und dann erkennen muss, dass ich mich verlaufen habe oder in die falsche Richtung gegangen bin.

Und die Erfahrung kenne ich gut: Wenn ich den falschen Weg gewählt habe, dann bleibt mir eben nichts anderes übrig, als zähneknirschend zu wenden, mich »umzukehren«, ein Stück Weg zurückzugehen... Das heißt aber auch, dass eigentlich nur derjenige umkehren kann, der immerhin schon mal aufgebrochen, losgegangen ist, das Risiko des Weges auf sich genommen hat, etwas probiert hat.

Es gibt Menschen, die brechen nie auf, die gehen nie los. Die bleiben zu Haus am warmen Kachelofen sitzen und lesen spannende Abenteuerromane oder schauen Fernsehen - Leben aus zweiter Hand. Die machen alles so, wie es schon immer war - *weil* es schon immer so war. Mag sein, dass sie manchmal so viel Angst davor haben, etwas falsch zu machen, dass sie gar nichts mehr machen.
Und leben gerade dadurch haarscharf am Leben vorbei...

Ulrich Schaffer sagt einmal sinngemäß: »Sünde ist, vor lauter Angst, sündig zu werden, nicht mehr lebendig zu sein.«

Das soll jetzt kein Freibrief dafür sein, zu sündigen »auf Teufel komm raus«. Aber es ist die Einladung dazu, Leben zu wagen, lebendig zu sein, aufzubrechen, loszugehen - auf die Gefahr hin, dass man dann manchmal vielleicht auch den falschen Weg wählt. Es heißt jedenfalls nicht, vor lauter Angst, etwas Falsches zu tun, gar nichts mehr zu tun...

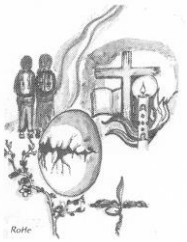

Warum nicht etwas probieren, etwas riskieren?

- Ist das Unmögliche wirklich unmöglich?
- MUSS das Leben wirklich genau so und so sein?
- Geht es nicht auch ganz anders?
- Lasse ich wirklich zu, dass die Wirklichkeit meinen Träumen den Atem nimmt?

Und eigentlich sind wir da mitten drin in dem, was Fastenzeit meint:

Leben probieren, lebendiger werden, aufbrechen, Nachfolge antreten.

Wenn Ostern der Sieg des Lebens über den Tod ist - dann sind diese Wochen die Zeit, genau dies einzuüben. Dann ist dies die Zeit, uns bewusst zu machen, wo und wie wir uns »eingerichtet« haben, um erfolgreich den Aufbruch zu verhindern. Dann sind diese Wochen die Einladung, im Vertrauen auf den Gott, der das Leben will, aufzubrechen und das Leben zu suchen.

Und wenn ich dann - aber bitte erst dann! - feststelle, dass der Weg, den ich gewählt habe, falsch ist, dass ich mich »ver-gangen« habe, dann bin ich zur Umkehr eingeladen. Und gerade weil diese Einladung steht, darf ich mich getrost auf den Weg zum Leben machen, kann ich getrost aufbrechen!

Wir feiern gemeinsam Gottesdienst

Samstag, 14. März	16.00	Atting	Rosenkranz
	18.30	Rain	Hl. Messe: Christa und Günter Zankl f. beiderseits + Eltern Elisabeth Altmann f. + Ehemann zum Geburtstag
3. Fastensonntag 15. März ***L1:*** *Ex 17,3-7* ***L2:*** *Röm 5,1-2.6-7c.7d-9* ***Ev:*** *Joh 4,5-42*	9.30 ***Familien-gottesdienst***	Atting	Hl. Messe: Maria Faltl f. + Vater und Großeltern Fam. Albrecht f. + Ottilie Janker *mit Verkauf von Waren aus dem Eine-Welt-Laden*
	14.00	Atting	Kreuzwegandacht in Atting
	8.00	Rain	Pfarrgottesdienst
Dienstag, 17. März *Hl. Gertrud* *Hl. Patrick*	*Gedenktag d. Verstorbenen - März 2015-2019* ***Waldemar Geier, Sophie Bründl, Franz-Josef Sollfrank, Johann Pernecker, Georg Vogl, Maria Bachl, Maria Raidl, Alfons Raidl, Edmund Troffer, Ida Hasenecker, Eduard Gallrapp, Maria Achatz***		
	18.30	Atting	Hl. Messe: Anna Meier f. + Eltern und Schwiegereltern
	7.00	Rain	Laudes
	17.00	Rain	Kreuzwegandacht
Mittwoch, 18. März *Hl. Cyrill v. Jerusalem*	*Gedenktag d. Verstorbenen - März 2015-2019* ***Josef Ebert, Georg Aunkofer, Elisabeth Breu***		
	18.30	Rain	Hl. Messe
	19.00	Rain	Bibelkreis
Donnerstag, 19. März *Hl. Josef* ***Bräutigam der Gottesmutter Maria***	14.30	Atting	Requiem f. + Helmuth Gebhard *anschl. Urnenbeisetzung auf dem Friedhof Atting in aller Stille*
	16.00	Atting	**7. Weggottesdienst** der Erstkommunionkinder *Gemeinschaft mit Jesus - ein Schatz*

Wir feiern gemeinsam Gottesdienst

Freitag, 20. März	7.30 8.00	Atting Atting	Rosenkranz Hl. Messe: Fam. Jehl f. + Angehörige
Samstag, 21. März	18.00 18.30	Atting Atting	Rosenkranz u. Beichtgelegenheit Hl. Messe: Fam. Josef Huber f. + Angehörige Fam. Ebner f. + Nachbarn Pleischl, Gregor und Gietl Fam. Rudolf Singer f. beiderseits + Eltern Fam. Wild f. + Brigitte Wild zum Geburtstag
4. Fastensonntag 22. März ***L1:*** *1Sam 16,1b.6-7.10-13b* ***L2:*** *Eph 5,8-14* ***Ev:*** *Joh 9,1-41*	8.00	Atting	Hl. Messe: Anna Häusler f. + Schwester Resi Seranski
	13.00	Wies	Kreuzwegandacht in Wiesendorf
	14.00	Atting	Kreuzwegandacht in Atting
	9.30	Rain	Hl. Messe: Margarete Scheiter f. + Ehemann *anschl. Kirchencafé im Pfarrzentr.*
Dienstag, 24. März	18.30	Atting	Hl. Messe: Helene Hilmer f. + Schwester Rita Rothmeier Christian Kammermeier f. + Mutter zum Geburtstag
	7.00 17.00	Rain Rain	Laudes Kinder- und Jugendkreuzweg *Die ganze Gemeinde ist eingeladen!*
Mittwoch, 25. März	18.30	Rain	Hl. Messe zum Fest *„Verkündigung des Herrn“*
Freitag, 27. März	7.30 8.00	Atting Atting	Rosenkranz Hl. Messe: Barbara Häusler f. + Tante und Taufpatin Resi Seranski
	19.00	Rain	Taizé-Gebet (Nacht der Lichter)

Wir feiern gemeinsam Gottesdienst

Samstag, 28. März *Kollekte für Misereor*	16.00	Atting	Rosenkranz
	18.00	Rain	Beichtgelegenheit
	18.30	Rain	Hl. Messe: Helmut Heimerl f. + Vater Johann Wegerer f. + Ehefrau KRuSK Rain f. + Mitglieder

Bitte beachten: Umstellung auf Sommerzeit!

5. Fastensonntag 29. März ***L1:*** *Ez 37,12b-14* ***L2:*** *Röm 8,8-11* ***Ev:*** *Joh 11,1-45* *Kollekte für Misereor*	9.30	Atting	Hl. Messe: Fam. Lothar Biendl sen. f. beiderseits + Verwandtschaft und + Gisi Müller Helene Hilmer f. + Eltern und Geschwister Fam. Reiner f. + Ehemann und Vater Franz Reiner zum 90. Geburtstag Kinder u. Enkelkinder f. + Ida Hasenecker zum Sterbetag
	13.00	Wies	Kreuzwegandacht in Wiesendorf
	14.00	Atting	Kreuzwegandacht in Atting
	8.00	Rain	Hl. Messe: Fam. Laußer f. + Sohn Ulrich
	10.30	Rain	Feier der Taufe für *Luisa Jammali*

Dienstag, 31. März	18.30	Atting	Hl. Messe: Erna Speiseder f. + Eltern
	7.00	Rain	Laudes
	17.00	Rain	Kreuzwegandacht

Mittwoch, 1. April	18.30	Rain	Hl. Messe: Berta und Georg Hecht f. + Eltern und Bruder Bernhard zum Geburtstag
	19.00	Rain	Bibelkreis

Donnerstag, 2. April *Hl. Franz v. Paola*	16.00	Rain	**8. Weggottesdienst** der Erstkommunionkinder *„Der Friede – Geschenk Gottes“*

Wir feiern gemeinsam Gottesdienst

Freitag, 3. April	7.30 8.00	Atting Atting	Rosenkranz Hl. Messe: Barbara Häusler f. + Tante und Firmpatin Maria Weinholzner Elisabeth Hiendlmeier f. + Ehemann Hugo
Samstag, 4. April *Hl. Isidor*	18.30	Atting	*Segnung der Palmzweige beim Kindergarten und Verkündigung des Evangeliums vom Einzug Jesu in Jerusalem;* anschl. Palmprozession zur Kirche; dort feierl. Gottesdienst Elisabeth Hiendlmeier f. + Ehemann und Angehörige Fam. Irmgard Stegbauer f. + Vater und Opa Fam. Rödl f. + Eltern und Geschwister *mit Verkauf von Waren aus dem Eine-Welt-Laden*

Kollekte für das Hl. Land und Hl. Grab

Palmsonntag 5. April ***L1:*** *Jes 50,4-7* ***L2:*** *Phil 2,6-11* ***Ev:*** *Mt 26,14-27,66* *Im Schatten des Jubels*	14.00	Atting	Kreuzwegandacht
	9.30 ***Familien-gottesdienst***	Rain	*Segnung der Palmzweige im Förstergarten und Verkündigung des Evangeliums vom Einzug Jesu in Jerusalem;* anschl. Palmprozession zur Kirche; dort feierl. Gottesdienst Familien Rudolf und Franz Schröttinger f. + Mutter und Oma Erna Schröttinger Anita Beck mit Geschwistern f. + Mama zum Geburtstag Monika Kirchbuchner f. + Andreas Weber *mit Verkauf von Waren aus dem Eine-Welt-Laden*

Rund um unsere Pfarrgemeinde

Atting/ Rain

Öffnungszeiten Pfarrbüro

→ **Atting-Mariä Himmelfahrt, Tel. 09429/902080**
Mittwoch: 17.00 bis 18.00 Uhr (Fr. Stegbauer)
Freitag: 09.00 bis 10.00 Uhr (Fr. Stegbauer)

→ **Rain-Verklärung Christi, Tel. 09429/902070**
Mittwoch: 17.00 bis 19.00 Uhr (Fr. Wagenpfeil)

Wir laden herzlich ein zu den Kreuzwegandachten!

- *Pfarrkirche Atting:*
  Sonntag, 15., 22., 29. März und 5. April, jeweils um 14.00 Uhr.
- *Kirche Rain:*
  Dienstag, 17., 31. März und 7. April, jeweils um 17.00 Uhr.
  Dienstag, 24. März: Kinder- und Jugendkreuzweg um 17.00 Uhr
- *Kirche Wiesendorf*
  Sonntag, 22. und 29. März, jeweils um 13.00 Uhr (der Kreuzweg am 29. März wird musikalisch gestaltet von den jungen Orgelspielerinnen Marlene Ebner und Sophie Zankl).

Weltgebetstag der Frauen in Rain

Ein herzliches Vergelt's Gott,
allen Mitwirkenden und Helfern, die nicht allein uns Frauen (!) den diesjährigen **Weltgebetstag** in Rain, zu einem ganz besonderen Erlebnis werden ließen.
Ganz herzlich danken wir den Frauen aus Atting, Ober- und Niedermotzing, Aholfing, Schönach und Dürnhart für ihr zahlreiches Kommen, ihr Mitfeiern und das wohltuende Lob am Ende des Abends von allen Seiten!
Vergelt's Gott! auch für die große Spendenbereitschaft!
Wir konnten den Frauen in Simbabwe sage und schreibe

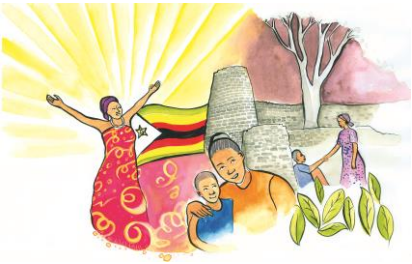

403,40 Euro

für die dortige Projektarbeit des WGTs überweisen!

Auf Wiedersehen 2021 in Motzing!!!

Arbeitskreis Ökumene,

Rund um unsere Pfarrgemeinde

Atting/Rain

Marianische Männercongregation

Haupt- und Titularfest am Sonntag, 15. März, in der Basilika St. Jakob, Straubing

09.30 Uhr: **Pontifikalgottesdienst**
mit Hwst. Herrn Abt Wolfgang Hagl von Metten

13.00 Uhr: **Marienfeier**
mit Festpredigt von Regionaldekan Monsignore Jakob Hofmann

Mit Ehrungen der Jubelsodalen, feierlicher Angelobung der Neusodalen und Eucharistischer Prozession über den Stadtplatz.

Familiengottesdienst in Atting

Wir laden herzlich ein zum **Familiengottesdienst am Sonntag, 15. März um 9.30 Uhr in der Pfarrkirche Atting.**
Musikalische Gestaltung: Nachwuchsorchester der Bläserfreunde Rain.

Wallfahrtsnachmittag im Schönstattzentrum

Herzliche Einladung zum **Wallfahrtsnachmittag** am **Samstag, 21. März**, ins Schönstattzentrum nach Nittenau.
Nähere Infos bei Christa Wagenpfeil, Tel. 09429/1707!

Herzliche Einladung zum Rainer Kirchencafé

Wir laden herzlich ein zum **Rainer Kirchencafé am Sonntag, 22. März**, nach dem Gottesdienst um 9.30 Uhr im Pfarrzentrum Rain.
Kommen Sie und bleiben Sie – auf einen Kaffee, Tee, Kakao, ein Original English Breakfast, ein gepflegtes deutsches Frühstück – mit Kuchen (gerne auch zum Mitnehmen) – und auf einen gepflegten Ratsch!
Alles, was das Herz und der Magen begehren!
Unsere Minis zeigen Fotos von ihrer London-Reise und haben so einige Überraschungen für Sie bereit!

Wir freuen uns auf Sie!! - Die Rainer Minis

Taizé-Gebet in Rain - Freitag, 27. März

Beim Taizé-Gebet im März betrachten wir besonders die dritte Ankündigung Jesu über sein bevorstehendes Leiden.
Die Kirche wird wieder festlich dekoriert im Stil von Taizé, es erklingen Lieder zur Passionszeit. Eine geraume Zeit der Stille in der Mitte der Liturgie lädt ein zur persönlichen Reflexion.
Alt und Jung sind zu diesem Gebet herzlich eingeladen, ebenso zum anschl. Imbiss im Pfarrsaal.

Auf Ihr zahlreiches Mitfeiern freut sich das Taizé-Team!

Rund um unsere Pfarrgemeinde

Atting/Rain

Palmbüscherl binden in Rain

Am **Samstag, 28. März**, ist ab 13.00 Uhr **Palmbüscherl binden** bei Fam. Bachmeier.
Neue Helferinnen sind willkommen.
Buchs- und Segensbaumspenden erwünscht.

Der Verkauf findet vor dem Gottesdienst am Palmsonntag, 5. April, statt!

Dorfgemeinschaft Atting

Am **Montag, 30. März**, basteln wir ab 18.30 Uhr wieder gemeinsam die Palmbüscherl im Feuerwehrhaus Atting, Schulungsraum.
Bitte Scheren mitbringen!

Verkauf von Palmbüscherl, Osterkerzen und Orgelschnaps

Beim **Vorabendgottesdienst zum Palmsonntag**, Samstag, 4. April, verkaufen Mitglieder des Orgel- und Kirchenmusikfördervereins wieder Palmbüscherl, Osterkerzen und Orgelschnaps.
Ein herzliches „Vergelts Gott“ allen fleißigen Helfern, die im Vorfeld Mühe und Arbeit beim Herstellen darauf verwendet haben.
Gerade der Orgelschnaps ist als kleines Geschenk für Ostern wunderbar geeignet.
Der Reinerlös fließt, wie jedes Jahr, in die Generalüberholung der Orgel unserer Pfarrkirche.
Mit dem Kauf unterstützen Sie also die Erhaltung und den Wohlklang unseres schönen Instrumentes!

Fairtrade-Team Atting

Der Verkauf von Eine-Welt-Waren findet an folgenden Tagen in Atting statt:

- **Sonntag, 15. März** ab 9.15 Uhr, vor und nach dem Gottesdienst.
  Je nach Witterung vor der Kirche oder drinnen.
- **Samstag, 4. April** ab 18.00 Uhr vor der Palmbüscherl-Weihe am Missionskreuz.

Eine-Welt-Verkauf in Rain

Am **Palmsonntag, 5. April**, findet vor und nach dem Gottesdienst wieder der Verkauf von fair gehandelten Waren aus dem "Eine-Welt-Laden" statt.

Rund um unsere Pfarrgemeinde

Familien, Kinder und Jugendliche

Kinder und Kleinkinder

- *Osterbasteln am Samstag, 21. März:*
  Herzliche Einladung zum **Osterbasteln im Pfarrzentrum Rain** von 10.00 bis 12.00 Uhr für alle Kinder ab 4 Jahren. Materialkosten: 4 €
  Anmeldung bis spätestens 16. März:

  Per WhatsApp unter 0157/52613128 - Monika Kirchbuchner, GR

  Ich freu mich auf viele kreative Kinder!!!

- *Schattenkreuzweg am Karfreitag, 10. April:*
  Auch heuer wollen wir am Karfreitag um 10.00 Uhr in der Kirche in Rain des Leidens und Sterbens Christi gedenken.
  Wir machen das – wie schon in den letzten Jahren – sehr würdevoll in einem Schattenkreuzweg.
  Und dazu brauchen wir Schauspieler …

  Möchtest Du mitmachen??
  Du musst auch keinen Text lernen!

  Es wird 3 (+ event. 1) Proben geben:
  Sonntag, 5. April, nach dem Familiengottesdienst um 9.30 Uhr
  Dienstag, 7. April
  Mittwoch, 8. April – *bei Bedarf!*
  Donnerstag, 9. April

  Jeweils um 10.00 Uhr
  (Achtung! Ferien!)

  Melde dich an! Ich freue mich auf dich!
  Per WhatsApp unter 0157/52613128 - Monika Kirchbuchner, GR

- *Kindergottesdienst am Ostersonntag, 12. April:*
  Wer Freude daran hat, den **Kindergottesdienst am Ostersonntag in Rain** um 9.30 Uhr **mitvorzubereiten** und dann **mitzugestalten**, ist herzlich eingeladen, zum **Vorbereitungstreffen am Dienstag, 24. März gegen 18.00 Uhr** (nach dem Kinder- und Jugendkreuzweg) ins Pfarrzentrum Rain zu kommen.
  Ich freu mich auf viele kreative Mamis … Monika Kirchbuchner, GR

Erstkommunion

- *Samstag, 14. März:*
  Erster **Erstkommunion-Vorbereitungstag** im Pfarrzentrum Rain.
  Beginn ist um 9.00 Uhr, Ende gegen 15.30 Uhr
  Wir bitten um **pünktliches und vollzähliges Erscheinen**.
  Alle weiteren Infos in der Whatsapp-Gruppe.

Rund um unsere Pfarrgemeinde

Familien, Kinder und Jugendliche

Erstkommunion

- *Dienstag, 24. März:*
  Herzliche Einladung zum **Kinder- und Jugendkreuzweg um 17.00 Uhr in Rain** an unsere Erstkommunionkinder, ihre Familien und alle Pfarrangehörigen.

- *Donnerstag, 26. März:*
  Kinderbibelnachmittag im Pfarrzentrum Rain: *David und Jonathan.*
  Beginn ist um **16.00 Uhr**. Mitzubringen ist lediglich eine Schere.

- *Samstag, 28. März:*
  Versöhungstag mit Versöhnungsfest – wahrscheinlich in der Alten Schule in Atting.
  Beginn ist um 9.00 Uhr, Ende gegen 16.30 Uhr.
  Näheres wird zeitnah in der WhatsApp-Gruppe bekanntgegeben!

Herzliche Grüße, Gottes Segen und viel Ausdauer
bei allen guten Vorsätzen
auf dem Weg durch die Fastenzeit

wünscht euch Peter Häusler, Pfr.

Dorf und Pfarrei – Ich bin dabei!
Gemeinsam Leben – Gemeinsam Feiern

Bastelgruppe Helfende Hände/Leukämiehilfe

Wir möchten alle Haus- und Grundbesitzer bitten, wenn sie im Laufe des Sommers "Smaragd Thuja oder Buchsbäume" kürzen oder ganz entfernen möchten, dann sollten sie bitte bis zum September warten, da die Bastelgruppe dringend solches Material für die Herbstkränze benötigt.

Bei Bedarf kann unter 09429/8603 telefonisch Kontakt aufgenommen werden.

Michael Schießl

Seniorenrunde Atting

Herzliche Einladung zu einem gemeinsamen **Frühlingsfest am Mittwoch, 25. März** um 13.30 Uhr in der Alten Schule.
Für Unterhaltung und Überraschung ist gesorgt.
Alle Senioren aus Atting, Rinkam, Wiesendorf-Bergstorf sind herzlich willkommen.

Auf Euer Kommen freut sich Anna Pellkofer mit Team.

Vortrag von Frau Apothekerin Dräxlmaier

Herzliche Einladung zum **Vortrag von Frau Apothekerin Anabelle Dräxlmaier** am **Dienstag, 31. März** um 19.30 Uhr im Bürgersaal der Alten Schule in Atting.
Thema: **„Unsere Haut“.**
Frau Dräxlmaier wird die Funktion der Haut und welche Probleme die Haut verursachen kann, darstellen.

Pfarrgemeinderat Atting-Rain

Frauenstammtisch Atting

- *Samstag, 21. März:*
  Musicalfahrt nach Stuttgart. Abfahrt 7.15 Uhr am Friedhof Atting.
- *Freitag, 3. April:*
  Aufstellen des Osterbrunnens. Treffpunkt am Pfarrstadl ist um 14.30 Uhr.
  Bitte etwas Thujengrün mitbringen!

Loni Bambl

Bitte beachten:
Der Oster-Pfarrbrief erscheint am Donnerstag, 2. April (4. bis 26. April). Redaktionsschluss hierfür ist am Dienstag, 31. März!
Mitteilungen und Infos, die im Pfarrbrief erscheinen sollen, bitte per Mail an:
info.pfarrei.atting@gmail.com

Misereor Aktion 2020

5. Fastensonntag – 28./29. März

Die 61. MISEREOR-Fastenaktion steht 2020 unter dem Leitwort **„Gib Frieden!“.**

In Syrien und den umliegenden Ländern unterstützt MISEREOR die Partnerorganisationen dabei, Not zu lindern und ein friedliches Miteinander in dieser Region wiederaufzubauen. Die Fastenaktion reiht sich in das gemeinsame Jahresthema „Frieden leben“ der katholischen Hilfswerke und (Erz-)Diözesen ein.
Im Umfeld fortwährender Gewalt und Unsicherheit helfen die Partnerorganisationen von MISEREOR den Menschen, wieder Lebensmut und Kraft für die Bewältigung ihres Alltags zu schöpfen. Bildung, Gesundheitsversorgung und psychosoziale Unterstützung greifen so ineinander, dass sie Grund-steine für ein friedliches Zusammenleben legen.

Dies sind erste Schritte hin zu Dialog und Vertrauensbildung.
Die Partner arbeiten als Brückenbauende im Sinne eines neuen friedvollen Miteinanders.

Hintergrund

Seit 1959 gestaltet MISEREOR in der katholischen Kirche in Deutschland die Fastenzeit mit und bittet die Bevölkerung mit der Fastenaktion jedes Jahr um Solidarität und Unterstützung für Benachteiligte in Asien und Ozeanien, Afrika und dem Nahen Osten, Lateinamerika und der Karibik.
Jedes Jahr steht ein anderes Thema und ein anders Land im Fokus der Fastenaktion. 2020 lädt sie in bundesweit mehr als 10.000 Gemeinden ein: „Gib Frieden!“

MISEREOR in Zahlen

Seit seiner Gründung im Jahr 1958 hat MISEREOR knapp 110.000 Projekte mit über 7,6 Milliarden Euro gefördert. Zur Zeit unterstützt das Werk fast 2.900 laufende Projekte in 87 Ländern.

Im Jahr 2018 erzielte MISEREOR Gesamteinnahmen in Höhe von 232,2 Millionen Euro. Davon stammen

- 57 Millionen Euro aus Kollekten und Spenden,
- 7,1 Millionen Euro aus kirchlichen Haushaltsmitteln,
- 165,5 Millionen Euro aus öffentlichen Mitteln des Bundesministeriums für wirtschaftliche Zusammenarbeit und Entwicklung und
- 2,6 Millionen Euro aus Zinsen, Zuwendungen von Kooperationspartnern und sonstigen Erträgen.

Mit 6% Werbe- und Verwaltungskosten wird der Anteil an den Gesamtausgaben nach Einschätzung des DZI (Deutsches Zentralinstitut für soziale Fragen) als „niedrig“ eingestuft.

Kath. Pfarramt Mariä Himmelfahrt	Expositur Verklärung Christi
Hauptstr. 33, 94348 Atting	**Kirchstr. 2, 94369 Rain**
Tel. 09429/902080	Tel. 09429/902070
Fax 09429/902081	Fax 09429/902071
email: kath.pfarramt.atting@t-online.de	email: expositur-rain@t-online.de

Facebook: Pfarrgemeinde Atting/Rain

Homepage: www.pfarrei-atting.de

Pfarrer	Gemeindereferentin
Peter Häusler	Monika Kirchbuchner
Tel. 09429/902080	Tel. 01575/2613128
email: peterhaeusler@t-online.de	email: mo.kirchbuchner@gmail.com
Sprechzeiten: nach Vereinbarung	*Sprechzeiten in Rain*: nach Vereinbarung

Franziskanerkirche, Bozen, Foto: Michael Tillmann

Josef:
Ein Träumender,
stets wach,
Gottes Wirken
zu erkennen.

Peter Kane